

Politiche QHSE

Settembre 2023

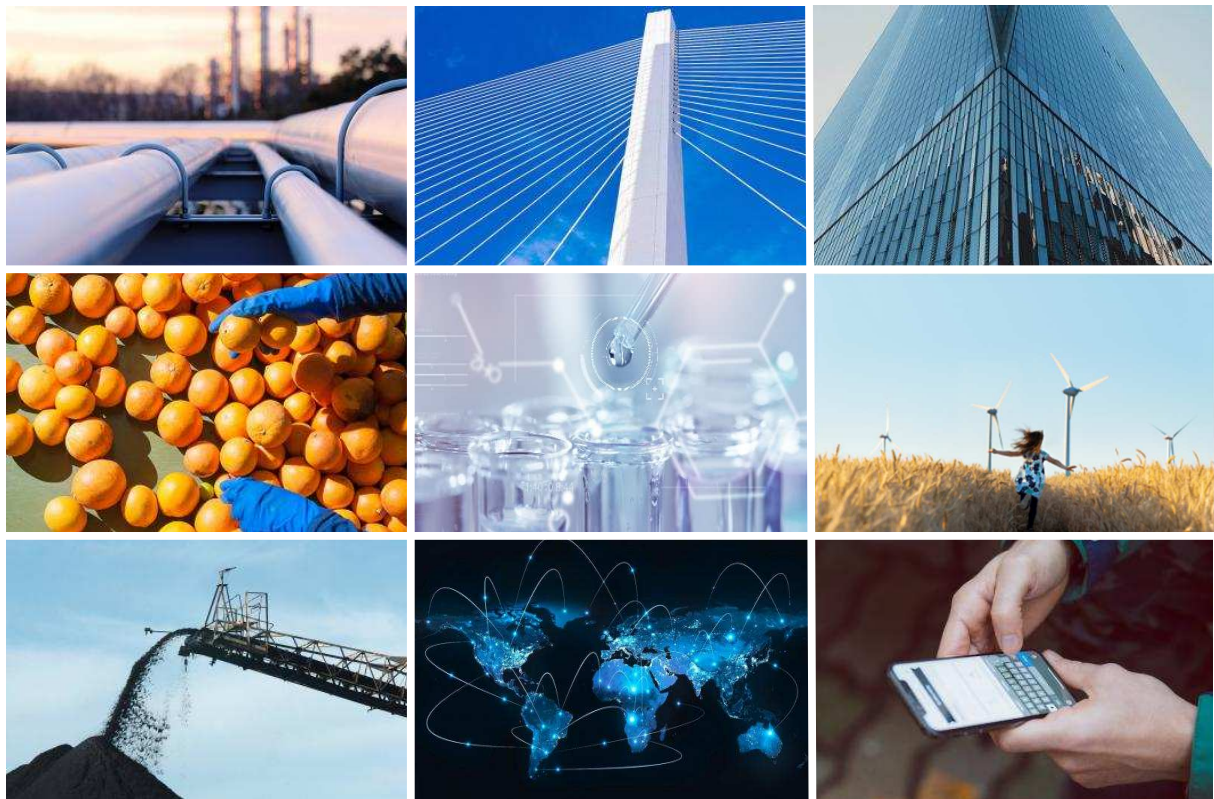

NEXTA

Politica della Qualità

La Nostra Mission

Bureau Veritas Nexta è una società di ingegneria e consulenza specializzata nella fornitura di servizi finalizzati al raggiungimento dell'eccellenza lungo tutta la catena di vita di un asset o di una infrastruttura.

Ogni giorno i clienti di Bureau Veritas Nexta, presenti in tutti il mondo, scelgono i servizi della nostra società per soddisfare le proprie esigenze. Questa scelta è basata sulla loro totale fiducia nella nostra competenza e nella nostra capacità di fornire servizi di alta qualità. Ogni servizio fornito aiuta a far sì che tale fiducia prenda forma.

Per garantire la sostenibilità del nostro business e sostenere gli orientamenti strategici di Bureau Veritas Nexta, stiamo continuamente migliorando ciò che costituisce il cuore di questa fiducia: la nostra eccellenza operativa.

Il nostro Impegno

Al fine di supportare i nostri clienti a raggiungere e superare i loro obiettivi, la Qualità in Nexta è orientata a:

- o Mettere alla prova e migliorare costantemente il nostro sistema di gestione della qualità, per assicurarne l'adeguatezza alle linee di sviluppo e ai livelli di soddisfazione richiesti dal cliente.
- o Soddisfare le richieste dei clienti e tutti gli altri requisiti applicabili, utilizzandoli come base per proporre servizi innovativi

Bureau Veritas Nexta è certificata ISO 9001 tramite un organismo di certificazione internazionale indipendente riconosciuto.

Mauro Palestri
BV Nexta Italy Director

Bureau Veritas Nexta S.r.l.
Via Mario Bianchini, 13/15
00142 ROMA

P. IVA 02455190344

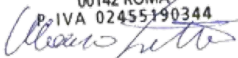

Politica Salute, Sicurezza e Ambiente

La Nostra Mission

In accordo alla Politica del Gruppo (HSSE Statement), riconosciamo come nostro primario dovere e responsabilità d'impresa l'obiettivo di 0 infortuni, la tutela della salute e della sicurezza sul lavoro e la riduzione al minimo del nostro impatto sull'ambiente.

Bureau Veritas Nexta è una società di ingegneria e consulenza specializzata nella fornitura di servizi finalizzati al raggiungimento dell'eccellenza lungo tutta la catena di vita di un asset o di una infrastruttura.

I seguenti elementi costituiscono il cuore del nostro impegno al miglioramento continuo delle nostre prestazioni ambientali e della salute e sicurezza dei nostri lavoratori (HSE) e un valore aggiunto per i nostri clienti.

Sicurezza, Salute, Benessere e Ambiente

- La sicurezza è un assoluto ed indipendentemente dal clima economico, dalla geografia o dalle pressioni esterne, siamo in prima linea per garantire un ambiente di lavoro privo di incidenti per i nostri Clienti e lavoratori
- La salute e il benessere dei nostri lavoratori sono vitali per il successo duraturo dell'Organizzazione e vanno a vantaggio dei dipendenti, delle prestazioni aziendali, dei clienti, degli azionisti e della società
- In ogni decisione che prendiamo, teniamo in considerazione l'impatto che potrebbe avere sulle risorse naturali e sulla biodiversità, sempre più in diminuzione. Siamo inoltre costantemente consapevoli della principale sfida globale del cambiamento climatico.

Il nostro sistema di gestione

- I rischi e le opportunità sono individuate e gestite, per garantire che siano in atto le necessarie tutele per proteggere i nostri lavoratori e le comunità in cui operiamo
- Lavoratori e collaboratori sono incentivati a segnalare condizioni pericolose o non sicure e sono impegnati nel trovare le soluzioni ai rischi nuovi o esistenti
- La sistematica valutazione delle performance ambientali attraverso l'implementazione di un programma di audit per garantire una continua riduzione della nostra impronta ecologica e la protezione della biodiversità
- L'Excom, presieduta dal CEO, monitorerà periodicamente le prestazioni e l'efficacia dei piani d'azione esaminando e approvando le iniziative necessarie per garantire che l'Organizzazione raggiunga o superi i suoi obiettivi

Il nostro Impegno

- La protezione del Pianeta e delle generazioni future è un impegno costante ed è parte integrante in tutte le nostre operazioni
- Assicurare un posto di lavoro sicuro e le infrastrutture necessarie a sostenere il miglioramento continuo ed il raggiungimento di performance di eccellenza
- Mitigare i pericoli e ridurre i rischi HSSE
- Ridurre l'inquinamento, minimizzare l'uso di risorse e la produzione di rifiuti, implementando politiche ambientali che garantiscono un percorso costante verso la neutralità carbonica
- Proteggere la biodiversità e combattere il cambiamento climatico
- Coinvolgere i lavoratori ed i collaboratori nella scelta delle priorità HSSE, assicurandone il feedback continuo, la formazione e la sensibilizzazione e incentivando i comportamenti sicuri e sostenibili
- Operare in accordo alle leggi applicabili, alle disposizioni del Gruppo e dei Clienti ed ad ogni altro requisito applicabile

Mauro Palestri
BV Nexta Italy Director